

ANALISI  
GIACITURA EDIFICI ESISTENTI

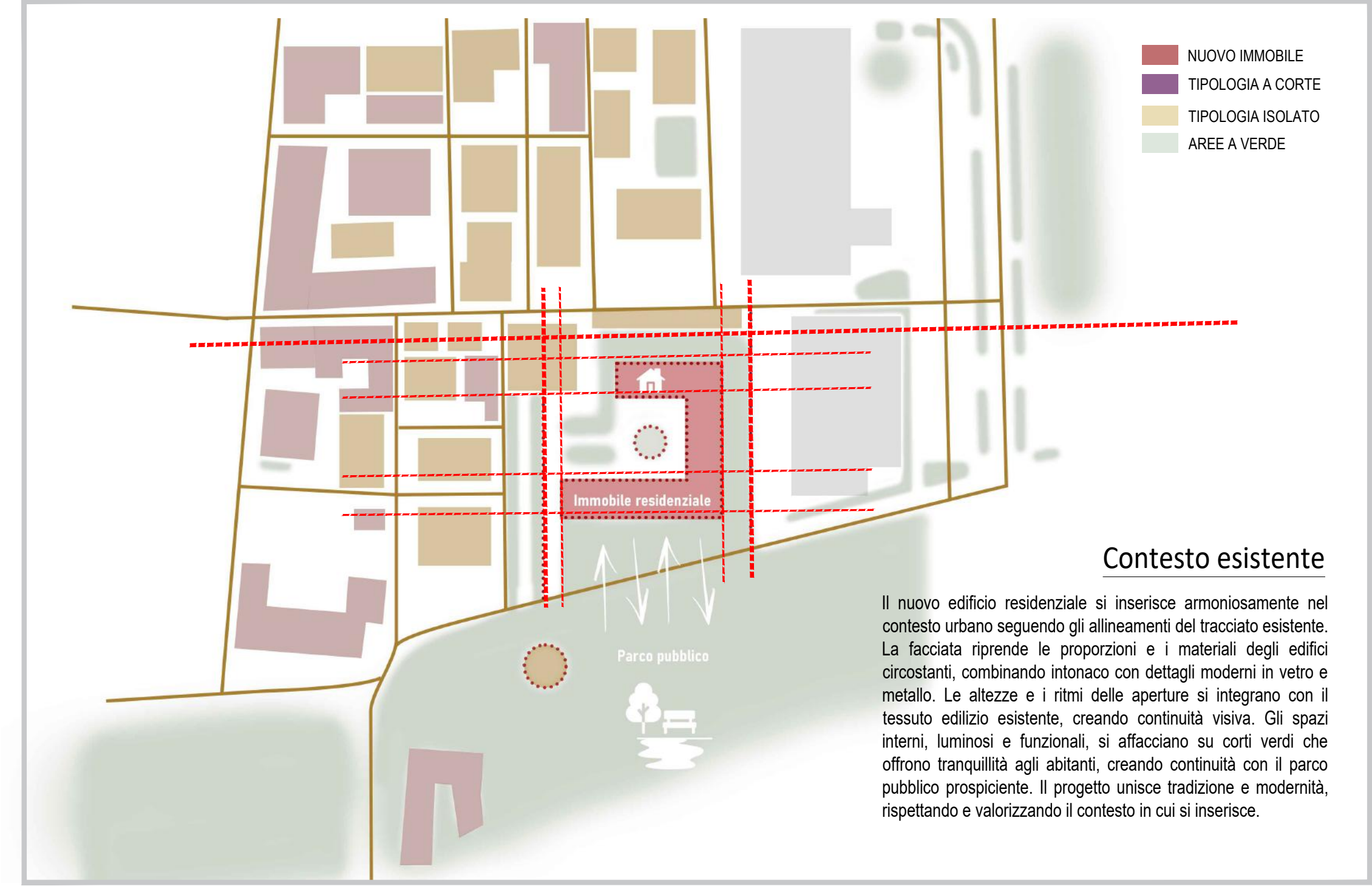

ANALISI  
LIMITE EDIFICABILITA'

1 : 1000

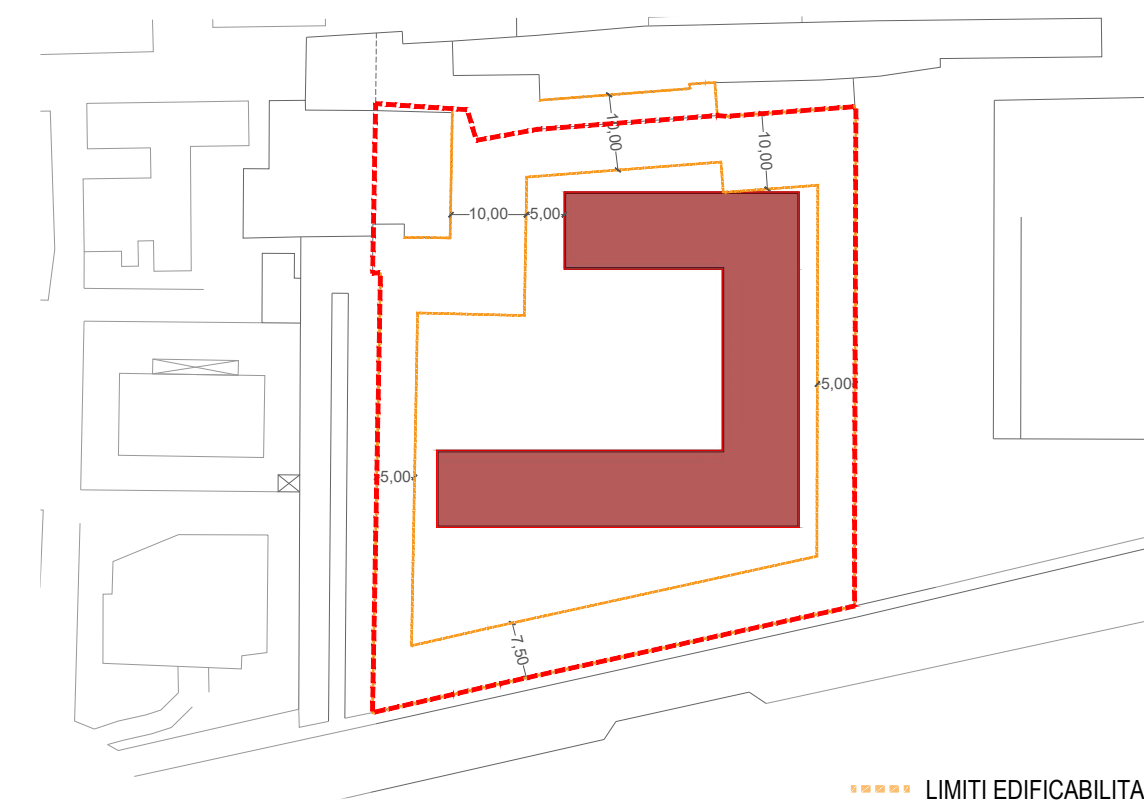

PROGETTO  
SEZIONE TIPOLOGICA

1 : 200

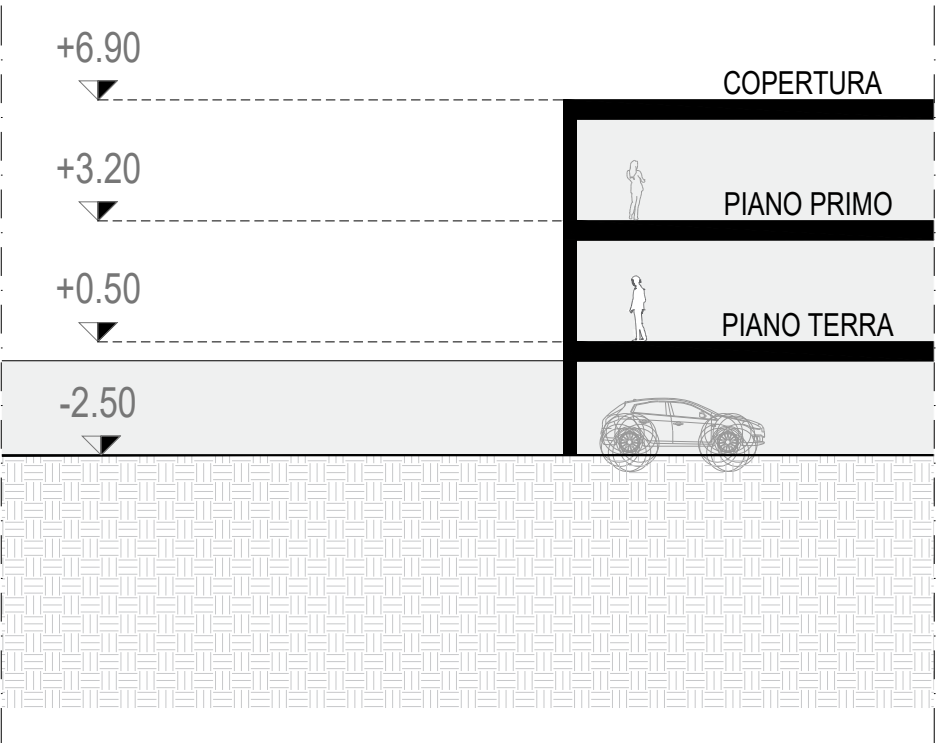

PROGETTO  
ASSONOMETRIA VOLUMETRICA

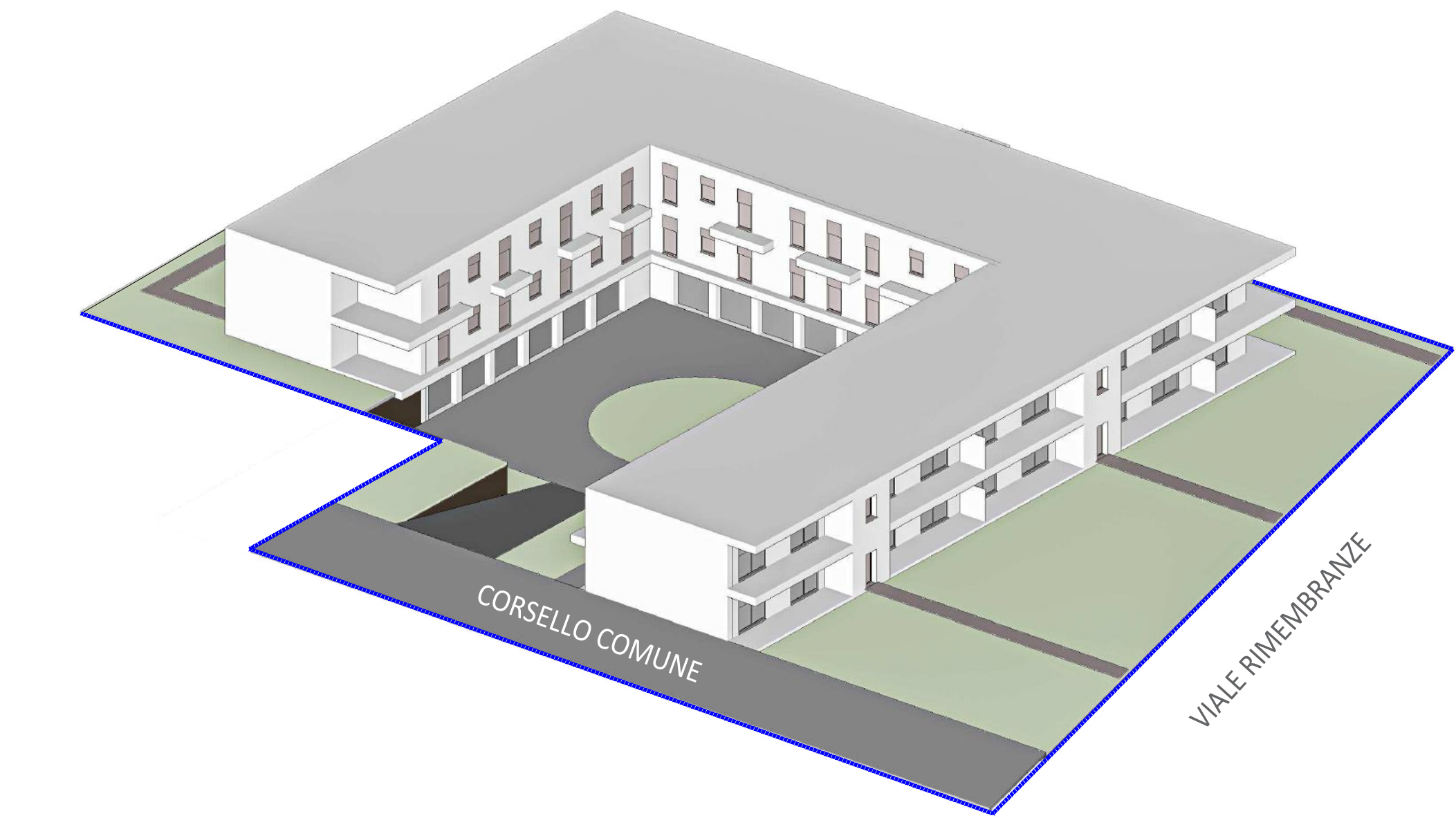

LEGENDA  
PLANIVOLUMETRICO

- AMBITO OGGETTO DI PIANO DI RECUPERO IN VARIANTE AL PGT
- AMBITO NUOVA EDIFICAZIONE/CONSTRUZIONE
- AREA CON SERVITU' DI PASSAGGIO
- AREA PROPRIETA' ESISTENTE
- VERDE PRIVATO
- NUOVO EDIFICIO
- PERCORSO CARRABILE
- PERCORSO PEDONALE

**NOTA :** Il progetto prevede l'attuazione di un **Piano di Recupero in Variante al PGT**. L'individuazione dell'area e delle linee di frazionamento contenute all'interno dell'ambito sono da intendersi indicative e non vincolanti. Diverse soluzioni planivolumetriche potranno essere promosse dalla proprietà in fase esecutiva al rilascio dei Permessi di Costruire, nel rispetto dei parametri fissati e della normativa tecnica approvata, senza che questo comporti ulteriore variante al Piano di Recupero approvato e alla relativa Convenzione.



Comune di Casalpusterlengo  
Provincia di Lodi

**PIANO DI RECUPERO IN VARIANTE  
AL PIANO DI GOVERNO DEL TERRITORIO**

ai sensi art. 30 LN 457/78 - LR 12/05 e s.m.i.

Viale Rimembranze, Casalpusterlengo (Lo)

**Committente:**  
Sig.ra Mazzocchi Paola

**Progettisti:**  
Architetto  
Mattia Antonino Cuofano

**Titolo elaborato:**  
Planimetria di progetto

**Scala:**  
1 : 250

**Data:**  
04/10/2025  
rev.A

**N. Elaborato:**

**11**

**MAC ARCH**

Arch. Mattia Antonino Cuofano - Via Rabin n° 100 Casalpusterlengo 26841 (LO) - P.IVA 10881750961 - arch.mattia.cuofano@gmail.com - tel 340 2788553